

長建国保加入事業所が法人化される場合や、従業員が5名以上となる場合は該当日から5日以内に適用除外申請をしなければ長建国保を継続する事ができません。該当事業所は事前に組合にご相談下さい。

お願い



発行
 長野建設産業労働組合
 長建産業事業協同組合
 長野市鶴賀字河原298-1
 TEL 026(226)3037
 (発行責任者 中山 英治)
<http://www.kenrou.net/>
 E-mail: chou-ken@mx2.avis.ne.jp

秋の拡大月間 4名純増で終える

組織拡大月別実績表

平成30年11月30日現在内容

平成30年4月1日現在 組織数2,280

平成30年度	4月	5月	6月	7月	8月	9月	10月	11月	12月	1月	2月	3月	合計
加入	6	14	15	16	11	11	14	10					97
脱退	35	15	14	10	11	10	10	10					115
純増数	-29	-1	1	6	0	1	4	0					-18
組織数	2,251	2,250	2,251	2,257	2,257	2,258	2,262	2,262					

年間純増達成に向けて 引き続き未加入者の紹介を

10・11月、秋の拡大月間が終わりました。月間中の取り組みとして、城北支部と信州新町支部で未加入者説明会を開催、各支部による組合員家庭訪問、組織・教宣対策部会の事業所訪問、青年部の材料屋を中心とした組合PR活動等がありました。そして、組合全体では月間中4名の純増で終える事ができました。ご協力いただきました皆さんありがとうございました。今年度も残すところ4カ月を切りましたが、年度内純増が達成となるよう、拡大・脱退防止の取り組みを宜しくお願いします。

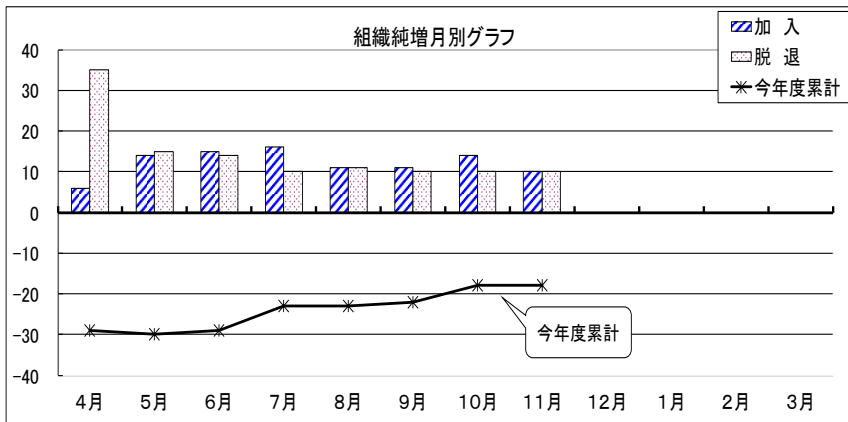

11月の新規加入者紹介

中山 圭介	安茂里伊勢一	大澤 喜明	風間 四班
島居 大樹	南部 七班	鹿島 幸司	西南浦野班
樋口 裕也	川端上高田二	藤澤 輝樹	非支部
岩崎 雅也	三輪 七班	小林 悦郎	非支部
山本 忍	朝陽 六班		
三水 正人	信州新町		

※平成30年11月末日現在

時間外窓口受付と法律相談について

組合では毎月第3水曜日にご希望の組合員さんに窓口業務の延長や弁護士による法律無料相談を行っています。1月・2月は下記日程となります。事前予約制となっておりますので、相談を希望される方は、前日の正午までに組合事務局 (TEL 026-226-3037) までご連絡下さい。

【法律無料相談実施日】
 次回：1月16日(水)・2月13日(水)
 18:00~20:00 (1日最大4名まで、先着順)
 会場：組合会館2階

==== 年末年始休館のお知らせ ====

12月29日(土) ~ 1月6日(日)

上記期間、年末年始休業のため、閉館させていただきます。期間中、ご不便をおかけいたしますが、ご理解・ご了承下さいますようお願い申し上げます。また年末年始は窓口が大変混雑致しますので、ご用の方はお早めにお越し下さい。

未来へつながる仲間づくりのため、周りの未加入者を組合へ呼び込みましょう。

女性限定日あり 1月の組合健康診断 受付中です
～ 乳がん・子宮頸がん健診も実施します ～

ただいま1月に実施する組合健康診断のお申込受付を行っています。早い時間帯はすぐに埋まってしまうことが予想されますので、お申込みはお早めにお願ひします。なお、今回の健診(女性限定日のみ)では乳がん健診(マンモグラフィ)・子宮頸がん健診も実施します。ぜひこの機会にご検討下さい。なお、組合健診の受診を希望される方は、①組合窓口直接申込み、②FAX 予約申込み(詳細は12月組合費等請求書に同封の申込書を参照)のいずれかでお申し込み下さい。ご自身の大切なお体の健康状態を確認するため、年に1度は受診しましょう。

総合健診コース (特定健診項目を含む)	長建国保加入者本人とその家族	2,000円(1人)
	長建国保未加入者	11,670円(1人)
特定健診コース (40歳~74歳が対象)	長建国保加入者本人とその家族	1,000円(1人)
	長建国保未加入者	4,960円(1人)
オプション	前立腺がん(被保険者でH30.4.1現在50歳以上)	700円(1人)
	前立腺がん(上記以外の方)	1,700円(1人)
	石綿健診(総合コースと一緒に受診)	1,030円(1人)
	石綿健診(特定健診コースと一緒に受診)	3,080円(1人)
	石綿健診のみ	3,080円(1人)
	骨健診(長建国保加入者本人とその家族)	0円(1人)
	骨健診(長建国保未加入者)	1,290円(1人)
女性限定オプション①	乳がん検診※マンモグラフィ健診 (被保険者でH30.4.1現在40歳以上)	1,000円(1人)
女性限定オプション②	子宮頸がん健診 (被保険者でH30.4.1現在20歳以上)	1,000円(1人)

実施日	場所
1/18(金)	職業訓練センター
1/21(月)	健康づくり事業団 ※女性限定日
1/22(火)	健康づくり事業団
1/23(水)	職業訓練センター

※各日とも9:00、10:00からお選び頂きます。
 ※健診時間はおおむね1時間程になります。

※女性限定オプション(乳がん・子宮頸がん健診)は、同年度中に組合健診の受診がない場合、全額自己負担となりますのでご注意ください。

必ずご確認ください!!

※トラブル防止のためTEL 予約は一切受け付け出来ません。

※同年度内に組合健診をすでに受診している方、人間ドックの補助金を受給している方、他病院受診の人間ドックを受診されている方は**全額自己負担**となりますのでご注意ください。

事業所にお勤めの方ご協力をお願いします!!

事業所にお勤めの40歳以上の従業員の皆さんは、事業所が実施した健診(事業主健診)の結果を組合にお持ち頂くと特定健診を受けたとみなされます。提出して頂いた皆さんに500円分クオカードを進呈します。

11月8日(木)、女性の会では山梨バスツアーを企画し、24名の方と一緒に参加してきました。

最初はぶどう狩り体験とその食べ放題。次は、富士山の見える絶景ポイントへ。濃霧の中、写真の富士山を堪能。清里「清泉寮」のフランス料理コースを美味しく頂きました。昼食後のサントリー白州蒸留場では、ウイスキーの試飲を少々。「山崎」か「白州」をお土産にと思いましたが、残念ながら売り切れ。最後のシャトレーゼ白州工場では、アイスクリームの製造ラインを見学し、その食べ放題に挑戦。目移りする10種類もの並びでしたが、全種制覇は無理でした。

ツアー全体で一番の印象だったのはアルピコバス乗務員さんの対応の素晴らしさでした。丁寧な運転を下さった運転手の中村さん。温かいお人柄がそのまま服を着たような美谷島さん。素敵な一日をありがとうございました。ご夫婦や親子で参加された方がいらした事、晴天に恵まれた事、おなかいっぱい、お土産いっぱい、気持ちも大満足の一日となりました。

【女性の会会長 大塚幸枝 記】

女性の会主催 **ぶどう狩り・ウイスキー工場見学**
みんなで山梨ツアーに行ってきました



ツアーを満喫し、楽しまれた参加者の皆さん

女性の会では、組合員の皆さんが楽しんで頂けるツアーを毎年企画しています。来年もお楽しみに!